

さんぽみち あおぞら散歩道



発行所

社会福祉法人 つどいの家

仙台市若林区障害者福祉センター

生活介護事業・自立訓練(生活訓練)事業

住所

仙台市若林区遠見塚東8番1号

☎022-294-0450

10月18日（木）に仙台うみの杜水族館へ行ってきました！
 当日は晴天で、天候にも恵まれましたよ～！

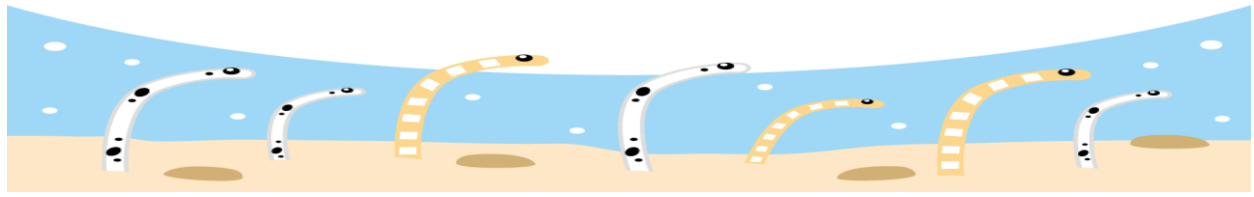

まずはチケットを購入！



ウェルカムホールのハロウィン水槽前で記念写真をパチリ♪



記念スタンプをゲット！



大きな水槽に圧倒され、

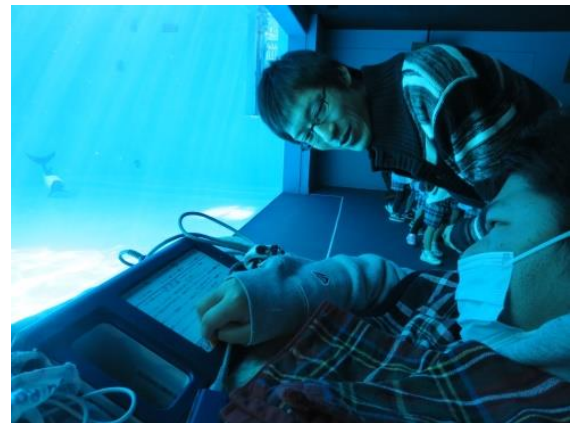

誰もがしばらく眺めて過ごしました。

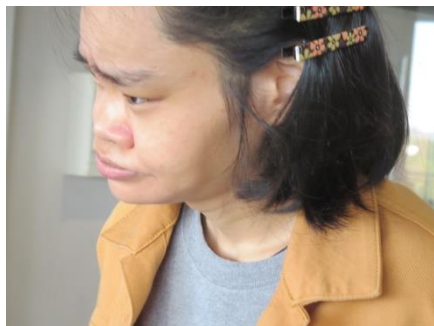

視線の先はイルカとアシカのショー



水しぶきを避ける車いす専用スペースでバッチリ間近！



小さな水槽も種類がたくさんあり、小魚の種類や色合いも様々で素敵でした♡



いも に かい ほう こく
芋 煮 会 報 告

いもにかい い さといも そうそう きいばい
芋煮会と言えば里芋を想像しますが、ベランダ栽培の『じゃがいも』を
つか いもにかいちょうり
使って芋煮会調理をしました！

くざい たいこん にんじん はくさい
具材は、メインのじゃがいも・大根・人参・ごぼう・白菜・こんにゃく
しめじ・ネギ ぶたにく とろろ たくさん
しめじ・ネギ・豚肉・豆腐と具沢山でした！



こんやさい ちょうり
根野菜の調理



メインのじゃがいも！



はくさい
白菜ちぎりをピリピリ〜♪



いただきます お辞儀♥



たの 楽しくワイワイ言いながら



ごちそうさまでしたあ〜



かつ ちか か
10月23日（火）はハロウィンクッキングをしました



みんな いっしょ きょうりょく かお
皆と一緒に協力し、香りや
しょっかん たいけん おい
食感も体験しながら美味しい
お菓子を作りました。
ホームページ しょうさい あっぶよてい
HPで詳細をUP予定〜！





つどいの家 後援会

「社会福祉法人つどいの家」の各施設・事業所では、どんなに重いしょうがいのある人も、一人の人間としてその人間性が尊重され、いきいきと地域で暮らせるよう自己実現の場を保障し、支援することを目指しています。どうか、後援会の趣旨をご理解の上、ご加入くださいますよう、お願い申し上げます。

- 一般会員 年額1口 3000円
- 本会員(つどいの家保護者)年額1口 15000円
- 賛助会員 年額1口 500円
- 協力会員 年会費を要さない(募金箱の設置、ポスティング等協力頂ける方)

入会希望の方は、会費を、①事務局へ持参、②下記の金融機関へ振込みのいずれかの方法でお願いいたします。会員の方には年に3回発行の「後援会だより」を郵送させていただきます。

事務局 〒984-0838 仙台市若林区上飯田1丁目17-58
つどいの家コペル tel 022-781-1571

ぜひ、ご協力をお願いします！

振込先 郵便局 番号 02280-5-30214
名義 つどいの家後援会



あき す 秋は過ぎやすく、イベントもたくさんありますね。
が つ いもにかい 10月は芋煮会・うみの杜水族館への1日外出・ハロウィン等、
れんぞく ワクワクが連続してありました。

こんご よてい し いた
～今後の予定をお知らせ致します～

やぎやま いえきつさてん 八木山つどいの家喫茶店「やまかぜのベンチ」において、
が つ せんたいしわかばやしふくし さくひんてん かいさいよてい
11月は仙台市若林福祉センターの作品展を開催予定です。
みな すてき さくひん み き くだ
皆さん、素敵な作品を見に来て下さいね☆彡

じごう さんぼみち ごう たの きむら
※次号のあおぞら散歩道26号もお楽しみに(木村)

